

# SEGMENT B

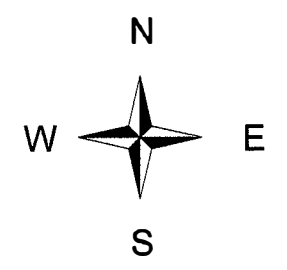

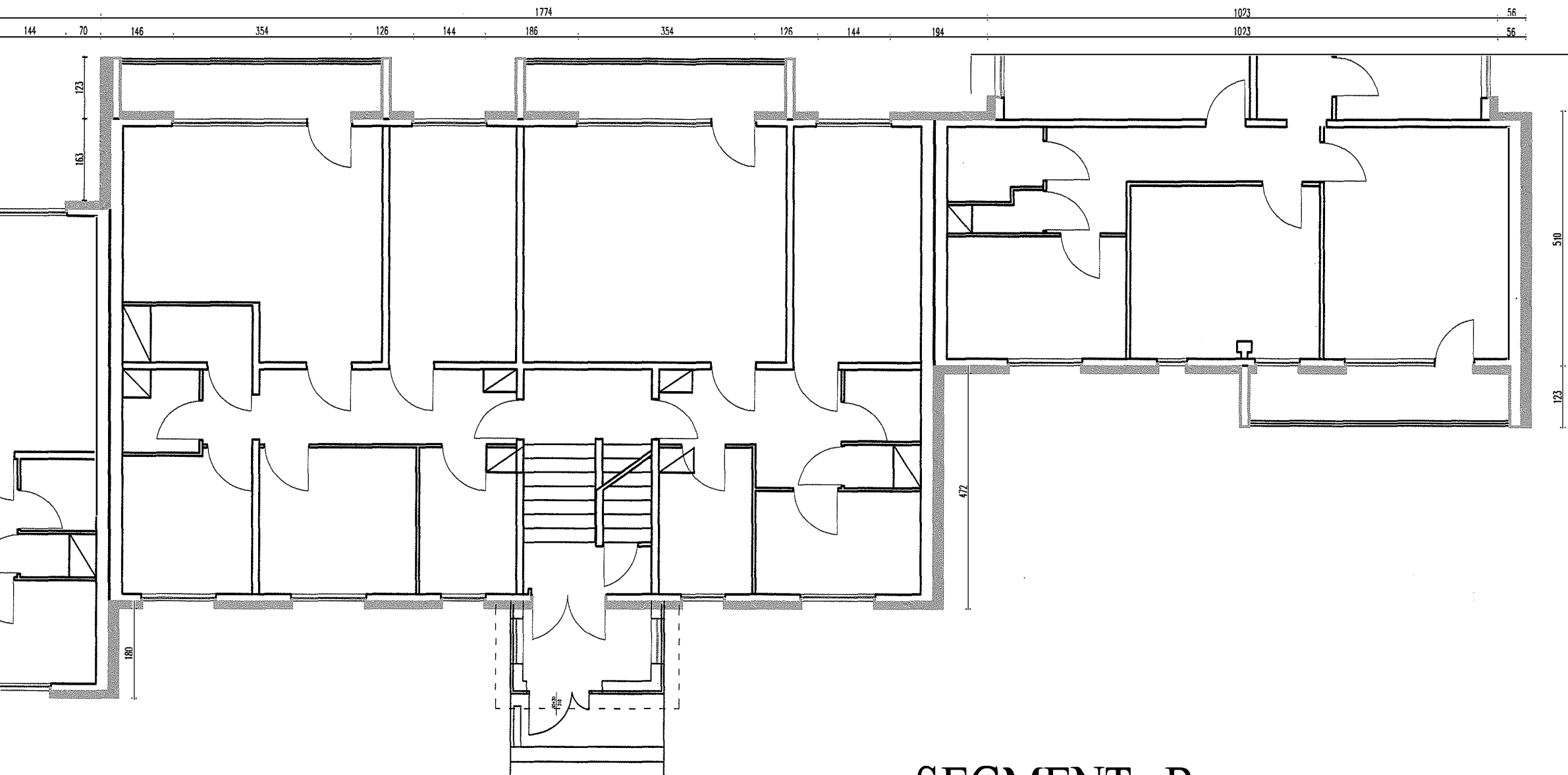

## SEGMENT B

|   |  |                                 |
|---|--|---------------------------------|
| PROJEKT BUDOWLANO WYKONAWCZY REMONTU BUDYNKU MIESZKALNEGO WIELORODZINNEGO<br>PRZY UL. K.K. BACZYŃSKIEGO 10 W SANDOMIERZU POLEGAJĄCEGO NA DOCIEPLENIU PRZEG<br>ZEWNĘTRZNYCH ORAZ BUDOWIE WIATROLAPÓW |  |                                 |
| ADRES INWESTYCJI:<br>ul. K.K. Baczyńskiego 10<br>27-600 Sandomierz  |  |                                 |
| INWESTOR:<br>Spółdzielnia Budownictwa Mieszkaniowego "Sandomierz"<br>ul. K.K. Baczyńskiego 18, 27-600 Sandomierz  |  |                                 |
| PROJEKTANT:   | mgr inż. Joanna Nytko<br>nr upr. w specj. konstr. bud. MAP/0152/PWBKb/17 |                                 |
| SPRAWDZAJĄCY:   | mgr inż. Sylwia Pekała<br>nr upr. w specj. konstr. bud. PDK/0028/PWOK/17 |                                 |
| FAZA:   | projekt budowlano-wykonawczy   | RZUT PARTERU CZĘŚĆ B            |
| BRANŻA:   | architektoniczno<br>-budowlana   | DATA: SKALA: 1:100 RYS. NR: A-6 |